

elewacja zachodnia

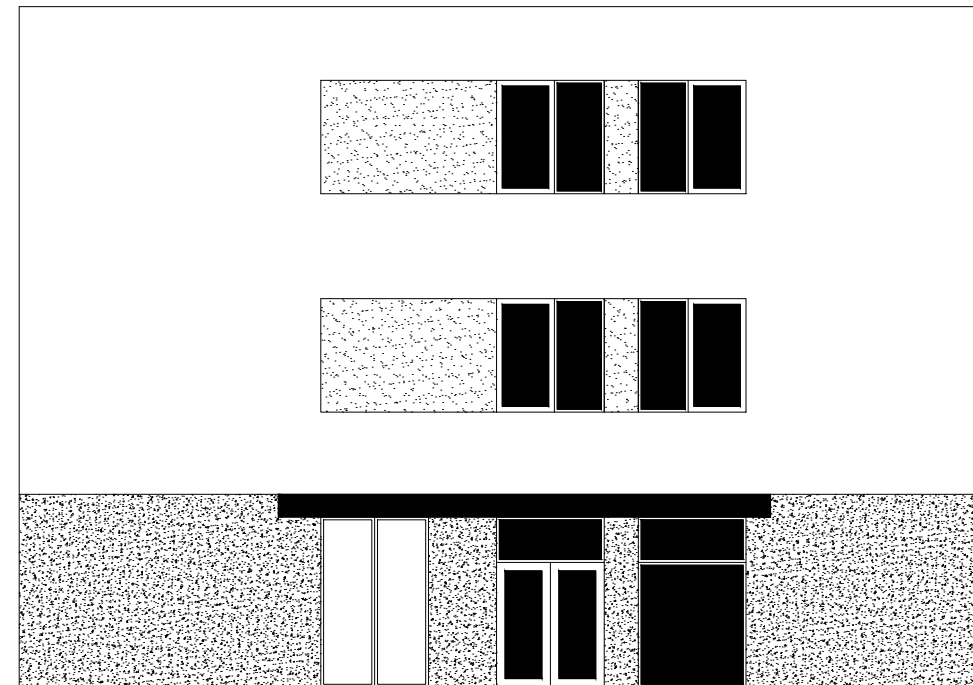

elewacja wschodnia

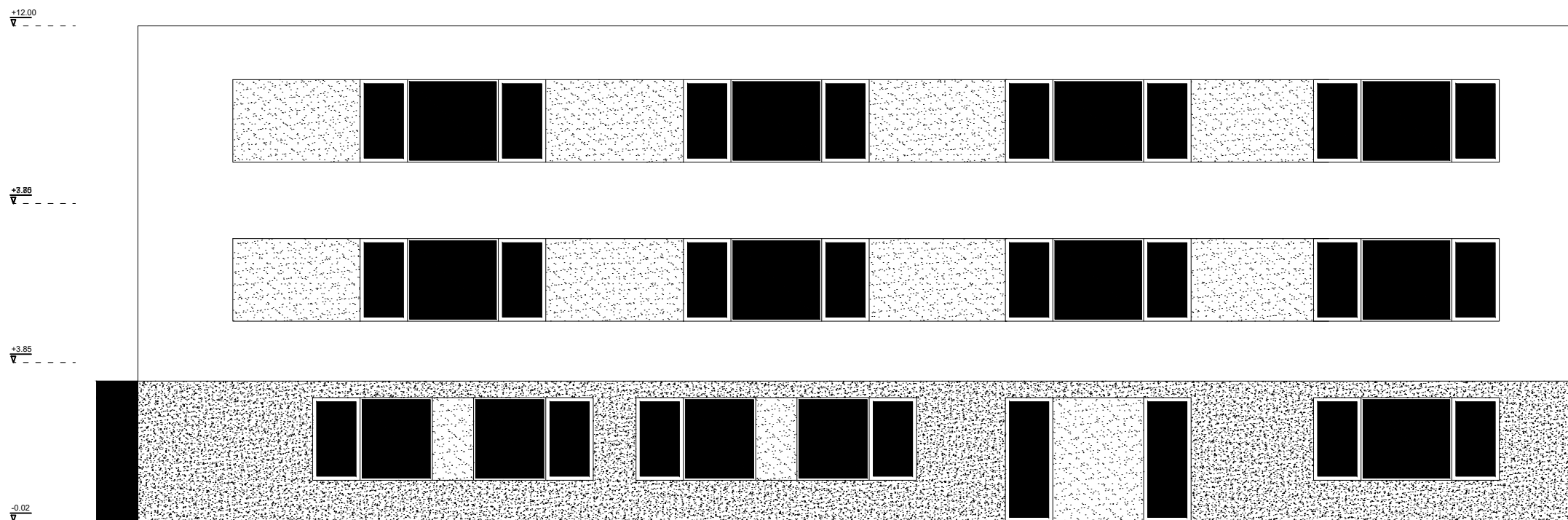

elewacja południowa

UWAGI [zgodnie z częścią opisową]

A	Wersja podstawowa	2019-09
Wersja	Opis	Data



adres: Sierakowice Prawe 141D, 96-100 Skierniewice

inwestor:

Powiat Wieruszowski
Rynek 1-7, 98-400 Wieruszów

temat:
Budowa pasywnego budynku użyteczności publicznej przeznaczonego na cele dydaktyczne Zespołu Szkół ponadgimnazjalnych im. Stanisława Staszica w Wieruszowie i Poradni Psychologiczno-Pedagogicznej w Wieruszowie

dz. nr 10.377/1 ul. Szkolna, ul. Ludwika Waryńskiego
główny projektant / numer uprawnień: Katarzyna Ratajczak podpisy:

MGR INŻ. ARCH. GRZEGORZ SIERGIEJ 01/03/OOIA

BRANŻA ARCHITEKTONICZNA

projektant / numer uprawnień:

MGR INŻ. ARCH. GRZEGORZ SIERGIEJ 01/03/OOIA

opracowanie:

MGR INŻ. ARCH. GRZEGORZ SIERGIEJ
MGR INŻ. ARCH. KATARZYNA RATAJCZAK

branża:	format:	skala:	data:
ARCHITEKTURA	420x297	1:150	2019-09
nazwa rysunku:			

ELEWACJE - koncepcja 2

numer projektu	stadium	branża	numer rysunku	wersja
----------------	---------	--------	---------------	--------

1910 - PK - A - 04 - A